



CISPEF
ONLUS
Centro Italiano Studi
Professione e Formazione

Evento con il Patrocinio di:



il Bilanciere

Associazione Nazionale
Consulenti della persona,
della coppia e della famiglia



Master n. 2

La relazione di aiuto on line

Introduzione: lo sviluppo delle tecnologie di comunicazione a distanza e la loro rapida diffusione hanno aperto a diversi professionisti della relazione di aiuto la possibilità di un loro utilizzo, non solo ai fini di informazione e pubblicità, ma anche per fornire prestazioni professionali, soprattutto oggi, in conseguenza della situazione di emergenza sanitaria che stiamo vivendo. Nella quotidianità, il nostro modo di comunicare è caratterizzato, per la maggior parte, dall'*on line*, di conseguenza, questo aspetto coinvolge anche la relazione di aiuto, che nell'*on line* può trovare una sua modalità di espressione efficace, così come diversi professionisti già fanno. Nel corso del Master si approfondiranno tecniche e metodologie e si aiuterà ogni partecipante a realizzare uno spazio efficace per la relazione di aiuto on line.

Qualifica in uscita: Esperto della relazione di aiuto on line.

Destinatari: professionisti della relazione di aiuto, psicologi, psicoterapeuti, consulenti della persona, della coppia e della famiglia, counselors, pedagogisti, mediatori familiari, insegnanti, assistenti sociali, direttori e operatori di consultori familiari, centri per la famiglia, sportelli di ascolto.

Metodologia: I moduli formativi verranno svolti da remoto sulla piattaforma zoom in modalità interattiva, con lezioni frontali ed esercitazioni pratiche. Verranno fornite slide e/o altri materiali utili alla formazione. Il conseguimento dell'Attestato è subordinato ad una frequenza non **inferiore all'80% delle lezioni** complessive e alla consegna di un lavoro finale, che consisterà nella presentazione di un caso, attraverso la videoregistrazione di un frammento di un colloquio ed una breve relazione.

Coordinatore del Master: Vona Alessia.

Direzione scientifica del Master: D'Onofrio Ermanno, Testani Alessandra, Vona Alessia.

Docenti: Sono esperti professionisti che lavorano nel campo da tempo con professionalità diverse: psicoterapeuti, consulenti della persona della coppia e della famiglia, informatici, avvocati. Essi sono:



Bux Emiliano: Psicologo, Psicoterapeuta, Analista Transazionale, Consulente della persona, della coppia e della famiglia, Docente e Formatore, Conduttore di gruppi Esperienziali.



De Fusco Luigi: Consulente della persona, della coppia e della famiglia; Formatore/Supervisore in Counselling; Mediatore sistemico-relazionale.



D'Onofrio Ermanno: Phd Università di Cassino e Lazio Meridionale, psicoterapeuta, consulente della persona, della coppia e della famiglia, esperto in psicologia giuridica e psicodiagnostica, Psicoterapeuta di Coppia EFT, Terapeuta EMDR practitioner, autore di diverse pubblicazioni e Relatore a Congressi ed eventi formativi.



Passavanti Giuseppina: Avvocato, esperta in diritto di famiglia e della persona, Consulente della persona, della coppia e della famiglia.



Romitelli Paola: Psicoterapeuta, Mediatrice Metodo Feuerstein, Esperta in disturbi del neurosviluppo, Educatrice dello sviluppo infantile .

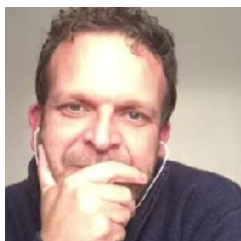

Petronelli Michele: Ingegnere informatico, laureato presso l'Università "Federico II" di Napoli, si occupa di Pianificazione Strategica di Rete e Controllo Operativo nell'ambito del Trasporto Pubblico Locale – CTP Napoli.



Testani Alessandra: Consulente della persona, della coppia e della famiglia. Presidente dell'Associazione Nazionale Consulenti della Persona, della Coppia e della Famiglia "Il Bilanciere". Direttore del Consultorio Familiare Diocesano "Anatolè" di Frosinone, autrice di diverse pubblicazioni.

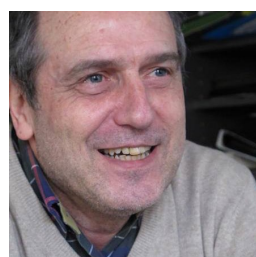

Tomasi Andrea: Docente di Sistemi informativi e di materie informatiche nei Corsi di Laurea della Scuola di Ingegneria, docente di Informatica per le discipline umanistiche nel Corso di Laurea Discipline dello Spettacolo e della Comunicazione, nel 2021 tiene un Corso di Etica per l'Intelligenza Artificiale al Dottorato di Ricerca in Ingegneria dell'Informazione. Si occupa di problemi legati al trattamento dei dati, alla comunicazione di rete, agli effetti culturali delle tecnologie ICT. E' membro del Consiglio direttivo di WECA, Associazione Web Cattolici Italiani.

Durata e frequenza: il Master è articolato in 9 Moduli, di 7 ore ciascuno, suddivisi in una prima parte di Lezione Teorica ed una seconda parte di Esercitazione Pratica. Gli incontri inizieranno nel mese di Aprile 2021 e termineranno nel mese di Dicembre 2021, nella giornata di sabato, con il seguente orario: mattina ore 9.00-13.00, pomeriggio ore 15.30-18.30

Costi: 400,00 euro da versare in due rate, da versare in due rate, una al momento dell'iscrizione e la seconda entro il 15/09/2021, tramite bonifico bancario alle seguenti coordinate:

IBAN IT 56 F 08327 14800 000000000847

intestato a CISPeF ONLUS, causale: "quota Master n. 2 + Nome e Cognome".

Chi si iscrive a tutti e due i Master in programma ottiene **uno sconto del 20%** sul totale da pagare.



Foto: Marlin Dedaj

Iscrizione e informazioni: per la partecipazione al Master è obbligatoria l'iscrizione, tramite l'invio di una email all'indirizzo segreteria didattica@cispef.it, nella quale si dichiara di voler partecipare al Master avendo preso visione del depliant informativo e si allega copia del bonifico. Per qualsiasi informazione e/o chiarimento contattare il numero 0775/1902221 il Martedì e Venerdì ore 9.00-13.00.



Crediti: la partecipazione al Master prevede per i Soci dell'Associazione Nazionale Consulenti della persona, della coppia e della famiglia "Il Bilanciere":

60 Crediti Formativi per i Soci Ordinari

20 Crediti Formativi per i relatori per ogni Modulo

70 ore di formazione per i Soci in Formazione

CALENDARIO MODULI FORMATIVI

Mod. 1	La comunicazione collaborativa a distanza: una nuova opportunità	Tomasi Andrea	17 Aprile 2021 ore 9.00-13.00
	Esercitazione Pratica: le diverse piattaforme e il loro utilizzo	Petronelli Michele	17 Aprile 2021 ore 15.30-18.30
Mod. 2	La relazione di aiuto on line: limiti e potenzialità	D'Onofrio Ermanno	29 Maggio 2021 ore 9.00-13.00
	Esercitazione Pratica: simulate	D'Onofrio Ermanno	29 Maggio 2021 ore 15.30-18.30
Mod. 3	La relazione di aiuto on line alla famiglia	De Fusco Luigi	26 Giugno 2021 ore 9.00-13.00
	Esercitazione Pratica: simulate e presentazioni di strumenti	D'Onofrio Ermanno	26 Giugno 2021 ore 9.00-13.00
Mod. 4	L'impatto culturale della rete: la persona e la tecnologia	Tomasi Andrea	10 Luglio 2021 ore 9.00-13.00
	Esercitazione Pratica: Zoom Meeting e le sue funzioni	Petronelli Michele	10 Luglio 2021 ore 15.30-18.30
Mod.5	Le relazioni interpersonali nell'era digitale	Testani Alessandra	11 Settembre 2021 ore 9.00-13.00
	Esercitazione Pratica: simulate	Testani Alessandra	11 Settembre 2021 ore 15.30-18.30
Mod. 6	Aspetti legali e burocratici	Passavanti Giuseppina	9 Ottobre 2021 ore 9.00-13.00
	Esercitazione Pratica: privacy e segreto professionale	Passavanti Giuseppina	9 Ottobre 2021 ore 15.30-18.30
Mod. 7	La relazione di aiuto on line alla persona	Bux Emiliano	30 Ottobre 2021 ore 9.00-13.00
	Esercitazione Pratica: simulate e presentazioni di strumenti	Bux Emiliano	30 ottobre 2021 ore 15.30-18.30
Mod. 8	La relazione di aiuto on line alla coppia	D'Onofrio Ermanno	20 Novembre 2021 ore 9.00-13.00
	Esercitazione pratica: simulate e presentazioni di strumenti	De Fusco Luigi	20 Novembre 2021 ore 15.30-18.30
Mod.9	La relazione di aiuto on line con i minori	Romitelli Paola	11 Dicembre 2021 ore 9.00-13.00
	Esercitazione Pratica: simulate e presentazioni di strumenti	Romitelli Paola	11 Dicembre 2021 ore 15.30-18.30

Il Calendario potrebbe subire delle variazioni.